Информация об объектах недвижимости, находящихся в собственности Волковысского района, предлагаемых для сдачи в аренду (безвозмездное пользование)

Наименование объекта	Инвентарный номер ЕГРНИ (…/С - …) или реестровый номер ЕРГИ *Обязательно для заполнения*	Местоположение объекта	Характеристика объекта	Инженерная и транспортная инфраструктура	Общая площадь, предлагаемая к сдаче в аренду (кв.м)	Предполагаемое целевое использование	Способ сдачи в аренду (прямой договор аренды или путем проведения аукциона)	Примечание (указывается: величина коэффициента от 0,5 до 3; информация о сдаче в почасовую аренду и др.)	Фотография объекта
УНП 500007089, **Волковысский районный исполнительный комитет** Собственник имущества – Волковысский район; форма собственности – государственная; орган государственного управления – Волковысский районный исполнительный комитет; контактные телефоны: 5 13 44 – сектор по управлению госимуществом управления экономики, торговли и услуг Волковысского райисполкома									
Помещение	Инв. 410/С - 16107	г. Волковыск, ул. Советская, 22	Расположено на втором этаже двухэтажного здания	Центральное отопление, водоснабжение, электроснабжение	68,9	Виды деятельности, не запрещенных законодательством, за исключением розничной торговли табачными изделиями, алкогольными и слабоалкогольными напитками, пивом, товарами, бывшими в употреблении, ритуальными товарами	Прямой договор аренды	3,0	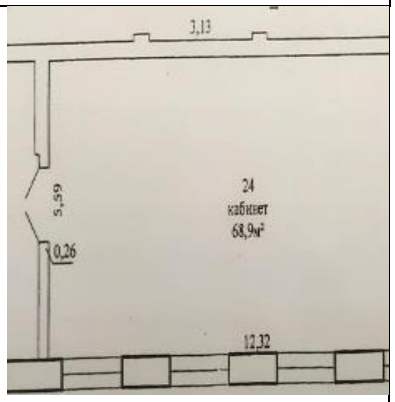

УНП 500029455, **Коммунальное сельскохозяйственное унитарное предприятие «Племзавод «Россь»**
Почтовый адрес: 231912, Волковысский р-н, г.п. Россь, ул. Шевякова, 4.
Собственник имущества – Волковысский район;
форма собственности – государственная;
орган государственного управления – Волковысский районный исполнительный комитет;
контактные телефоны: 5 13 44 – сектор по управлению госимуществом управления экономики, торговли и услуг Волковысского райисполкома.

Изолированное помещение (магазин)	410/D-24729	г. Волковыск, ул. Фабричная, 20-4	Помещение находится на первом этаже двухэтажного здания	Имеется возможность подключения к коммуникациям	72,8	Виды деятельности, не запрещенные законодательством	Прямой договор аренды	3,0	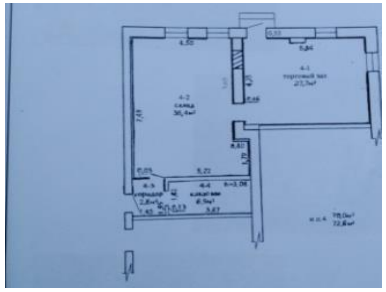

УНП 500007288, **Учреждение здравоохранения «Волковысская центральная районная больница»**
Почтовый адрес: 231900, г. Волковыск, ул. Боричевского, 1а.
Собственник имущества – Волковысский район;
форма собственности – государственная;
орган государственного управления – Волковысский районный исполнительный комитет;
контактные телефоны: 5 13 44 – сектор по управлению госимуществом управления экономики, торговли и услуг Волковысского райисполкома.

3

Помещение	410/С-22955	г. Волковыск, ул. Боричевского, 1а	Помещение расположено на первом этаже четырехэтажного здания	Наличие электроснабжения, водопровода, канализации, отопления. Имеется автостоянка.	1,5	Для размещения вендингового оборудования и автоматов	Прямой договор аренды (безвозмездного пользования)	3,0	

УНП 500042135, **Производственное коммунальное унитарное предприятие «Волковысское коммунальное хозяйство»**
Почтовый адрес: 231900 г. Волковыск, ул. К. Маркса, 7А. Собственник
имущества – Волковысский район;
форма собственности – государственная;
орган государственного управления – Волковысский районный исполнительный комитет;
контактные телефоны: 5 13 44 – сектор по управлению госимуществом управления экономики, торговли и услуг Волковысского райисполкома.

Часть помещения	410/D-18619	Волковысский район, г.п. Россь, ул. Солнечная, 2в.	Помещение расположено на первом этаже двухэтажного здания	Наличие электроснабжения, водопровода, канализации, отопления. Имеется автостоянка	13,6	Виды деятельности, не запрещенные законодательством	Прямой договор аренды	3,0	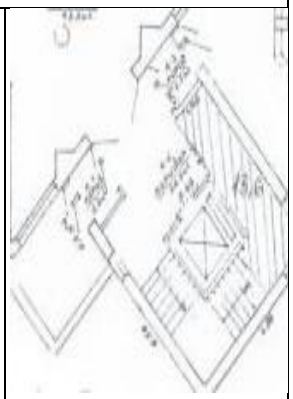
Изолированное помещение	Инв. 410/D-60	г. Волковыск, ул. Ленина, 26	Расположено на 2 этаже	Центральное отопление, водоснабжение, электроснабжение	20,95	Виды деятельности, не запрещенные законодательством	Прямой договор аренды	3,0	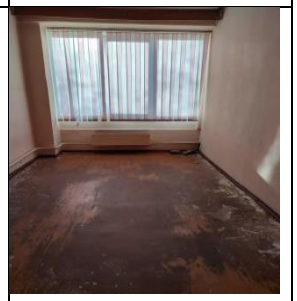

Площадка с покрытием из тротуарной плитки	Инв. №106	г. Волковыск, ул. Дзержинского (городской парк)	Центр города Волковыска	Мощение из плитки тротуарной	10,0	Для размещения аттракционов	Прямой договор аренды	0,5 б.а.в.	

Площадка с покрытием из тротуарной плитки	Инв. №106	г. Волковыск, ул. Дзержинского (городской парк)	Центр города Волковыска	Мощение из плитки тротуарной	30,5	Для размещения аттракционов	Прямой договор аренды	1,0 б.а.в.	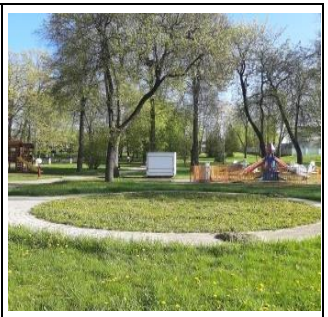 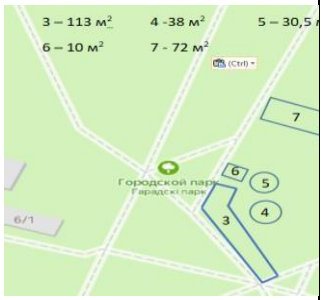
Площадка с покрытием из тротуарной плитки	Инв. № 106	г. Волковыск, ул. Дзержинского (городской парк)	Центр города Волковыска	Мощение из плитки тротуарной	38,0	Для размещения аттракционов	Прямой договор аренды	1,5 б.а.в.	

Площадка с покрытием из тротуарной плитки	Инв. №106	г. Волковыск, ул. Дзержинского (городской парк)	Центр города Волковыска	Мощение из плитки тротуарной	113,0	Для размещения аттракционов и размещения не стационарного торгового объекта для розничной торговли продово-льственными товарами, за исключением табачных изделий, алкогольных и слабоалкоголь-ных напитков и пива	Прямой договор аренды	5,0 б.а.в.	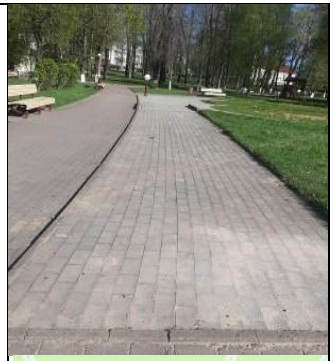

Помещение	Инв. 410/С-60	г. Волковыск, ул. Ленина, 26	Расположено на 4 этаже	Центральное отопление, водоснабжение, электроснабжение	323,8	Виды деятельности, не запрещенные законодательством	Прямой договор аренды	3,0	
Часть помещения	Инв. 410/D-15371	г. Волковыск, ул. Первомайская, 8-49	Расположено на 1 этаже	Центральное отопление, электроснабжение	41,5	Виды деятельности, не запрещенные законодательством	Прямой договор аренды	3,0	

Площадка с покрытием из тротуарной плитки	№ 0000003876	г. Волковыск, ул. Социалистическая	Площадка из плитки тротуарной	-	34,0	Для осуществления торговли непродовольственной группой товаров	Прямой договор аренды	13 б.а.в.	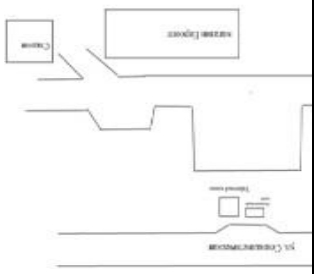
Площадка с покрытием из тротуарной плитки	№ б/у 0203180	г. Волковыск, ул. Жолудева (остановочный пункт общественного транспорта «Сквер воинов-интернационалистов»)	-	-	15,0	Виды деятельности, не запрещенные законодательств ом	Прямой договор аренды	5 базовых арендных величин в месяц	

									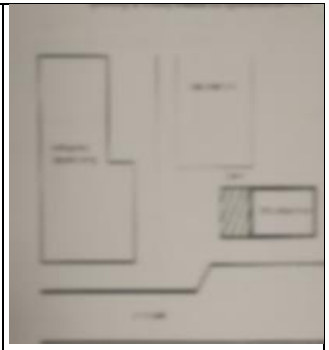
Часть изолированного помещения	Инв. 410/D-24254	г. Волковыск, ул. Ленина, 14-65	Подвальный этаж	Центральное отопление, холодное водоснабжение, электроснабжение	90,6	Виды деятельности, не запрещенные законодательством	Прямой договор аренды	3,0	

Площадка с покрытием из плитки тротуарной	№000000310	г.Волковыск, ул.Горбатова (остановочный пункт общественного транспорта «Поликлиника»)	Мощение из плитки тротуарной		84,0	Для установки нестационарного павильона со вспомогательным помещением и остановочным навесом	Прямой договор аренды	1)на период проведения работ по размещению нестационарного павильона с даты вступления в силу договора и до внесения сведений о нестационарном павильоне в Торговый реестр	

								Республики Беларусь – 8 (восемь) базовых арендных величин в месяц; 2) с даты внесения сведений о нестационарном павильоне в Торговый реестр Республики Беларусь – 45 (сорок пять) базовых арендных величин в месяц.	
Площадка с покрытием из плитки тротуарной	№ 725	г.Волковыск, ул.К.Маркса (остановочный пункт общественного транспорта «площадь Ленина»)	Мощение из плитки тротуарной		84,0	Для установки нестационарного павильона со вспомогательным помещением и остановочным навесом	Прямой договор аренды	1)на период проведения работ по размещению нестационарного павильона с даты вступления в силу договора и до внесения сведений о нестационарном павильоне в Торговый	

								реестр Республики Беларусь – 8 (восемь) базовых арендных величин в месяц; 2) с даты внесения сведений о нестационарном павильоне в Торговый реестр Республики Беларусь – 45 (сорок пять) базовых арендных величин в месяц.	
Часть помещения	410/С-60	г. Волковыск, ул. Ленина, д.26.	Расположено на втором этаже 4-х этажного здания	Центр города Волковыска. Во дворе здания имеется автостоянка. телефон – наличие телефонного ввода.	10,0	Виды деятельности, не запрещенные законодательством	Прямой договор аренды	3	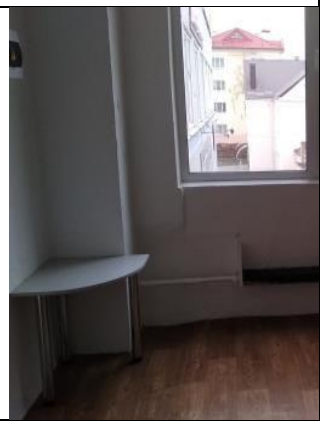

Плоскостное сооружение	106	г. Волковыск, ул. Дзержинского (городской парк)	Центр города Волковыска	Мощение из плитки тротуарной	14,4	Для размещения аттракционов и размещения не стационарного продовольственного розничной торговли продовольственными товарами, за исключением табачных изделий, алкогольных, слабоалкогольных напитков и пива	Прямой договор аренды	0,5 б.а.в.	
Помещение бара	0112233	г. Волковыск, ул.К.Маркса, 7-2.	Помещение расположено на первом этаже	Электроснабжение, водоснабжение, канализация, отопление. Центр города	69,8	Виды деятельности, не запрещенные законодательством	Прямой договор аренды	3	

Кафе «Березка» (большой зал на 60 посадочных мест)	410/С 19645	г. Волковыск, ул.К.Маркса,7-1	Помещение расположено на первом этаже.	Электроснабжение, водоснабжение, канализация, отопление. Здание находится на территории городского парка	145,6	Виды деятельности, не запрещенные законодательством	Аренда на условиях почасовой оплаты	3	
Кафе «Березка» (банкетный зал на 20 посадочных мест)	410/С-19645	г. Волковыск, ул.К.Маркса,7-1	Помещение расположено на первом этаже.	Электроснабжение, водоснабжение, канализация, отопление. Центр города	26,1	Виды деятельности, не запрещенные законодательством	Аренда на условиях почасовой оплаты	3	

Изолированное помещение	010088	г.п. Красносельский, ул. Победы, 34	Помещение расположено в цокольном этаже жилого дома	Отдельный вход, отопление, холодное водоснабжение, санузел, электроснабжение.	76,8	Виды деятельности, не запрещенные законодательством	прямой договор аренды	3	

Здание цеха нестандартного оборудования	0103003	г. Волковыск, ул. Панковой, 65	Отдельно стоящее здание высотой 9,2 м.	Имеется возможность подключения к сетям электроснабжения	906,9	Виды деятельности, не запрещенные законодательством	прямой договор аренды	1	
УНП 500030051, **Коммунальное сельскохозяйственное унитарное предприятие «Матвеевцы»** Почтовый адрес: 231924, Волковысский р-н, аг. Матвеевцы, ул. Центральная,1 Контактные телефоны: 63262 – юридический отдел, Собственник имущества – Волковысский район; Орган государственного управления – Волковысский районный исполнительный комитет. Форма собственности – государственная контактные телефоны: 5 13 44 – сектор по управлению госимуществом управления экономики, торговли и услуг Волковысского райисполкома									
Помещение в здании почты	410/С-31351, № по б/у 01100119	Волковысский район, Изабелинский с/с, аг. Матвеевцы, ул. Старые Матвеевцы, 1Г	Расположено на первом этаже	Энергоснабжение	25,9	Виды деятельности, не запрещенные законодательством	Прямой договор аренды, договор безвозмездного пользования	3	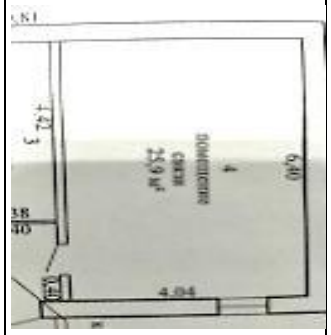

УНП 500842593, **Управление образования Волковысского районного исполнительного комитета** Почтовый адрес: 231900, г. Волковыск, ул. Дзержинского, 3, Контактные телефоны: 5 34-95-юрисконсульт; 5 12 93-бухгалтер Собственник имущества - Волковысский район Орган государственного управления – Волковысский районный исполнительный комитет Форма собственности – государственная, контактные телефоны: 5 13 44 – сектор по управлению госимуществом управления экономики, торговли и услуг Волковысского райисполкома									
Помещение (спортивный зал)	410/С-30270	ГУО «Средняя школа № 4», г. Волковыск, ул. Шопена, 5.	1 этаж	Имеется отопление, электроснабжение	104,9	для проведения фото и видеосъемок	Прямой договор аренды в количестве 10 часов в месяц	3	

Помещение (спортивный зал)	410/С-15680	ГУО «Гимназия № 2 г. Волковыска», г. Волковыск, ул. Социалистическая, 10	1 этаж	Имеется отопление, электроснабжение	64,0	для проведения физкультурно-оздоровительной деятельности	Прямой договор аренды в количестве 8 часов в месяц	3	
Помещение (муз. зал)	410/С-19141	Волковысский р-н, г.п. Красносельский, ул. Строителей, 12 (ГУО «Красносельский д/с №3»))	2 этаж	Имеется отопление, электроснабжение	147,8	для проведения фото и видеосъемок, прокатов фильмов, внеклассных мероприятий для обучающихся	Прямой договор аренды в количестве 10 часов в месяц	3	
Помещение (спортивный зал)	410/С-26749	г.п. Красносельский ул. Рябиновая, д. 7 (ГУО «Средняя школа г.п. Красносельский»))	1 этаж	Имеется отопление, электроснабжение	296,8	для проведения фото и видеосъемок	Прямой договор аренды в количестве 10 часов в месяц	3	

Помещение (актовый зал)	410/D-12970	г.п. Россь ул. Солнечная, д. 4а-1 (ГУО «Средняя школа №2 г.п. Россь»)	2 этаж	Имеется отопление, электроснабжение	290,2	для проведения фото и видеосъемок, прокатов фильмов, внеклассных мероприятий для обучающихся	Прямой договор аренды в количестве 10 часов в месяц	3	
Помещение (актовый зал)	410/C-15682	г. Волковыск, ул. Боричевского, 52 (ГУО «Средняя школа №7 г. Волковыска»)	1 этаж	Имеется отопление, электроснабжение	59,9	Для проведения танцевальных занятий	Прямой договор аренды в количестве 25 часов в месяц	3	
Помещение (гардероб)	410/C-15682	г. Волковыск, ул. Боричевского, 52. (ГУО «Средняя школа № 7. Волковыска»)	1 этаж	Имеется отопление, электроснабжение	13,8	Для проведения танцевальных занятий	Прямой договор аренды в количестве 25 часов в месяц	3	

Помещение (малый спортивный зал)	410/С-15682	г. Волковыск, ул. Боричевского,52. (ГУО «Средняя школа №7. Волковыска»)	2 этаж	Имеется отопление, электроснабжение	276,0	Для проведения физкультурно-оздоровительной деятельности	Прямой договор аренды в количестве 25 часов в месяц	3	
Помещение (гардероб)	410/С-15682	г. Волковыск, ул. Боричевского, 52. (ГУО «Средняя школа №7. Волковыска»)	2 этаж	Имеется отопление, электроснабжение	13,2	Для проведения физкультурно-оздоровительной деятельности	Прямой договор аренды в количестве 25 часов в месяц	3	
Помещение (столовая)	410/С-15647	г. Волковыск, ул. Дзержинского, 17 (ГУО «Гимназия № 1 г. Волковыска»)	1 этаж	Имеется отопление, электроснабжение	172,2	Для организации питания	Прямой договор аренды в количестве 20 часов в месяц	3	
Помещение (музыкальный зал)	410/С-17137	г. Волковыск, ул. Зеленая, д.1 (ГУО «Детский сад №24 г. Волковыска»)	2 этаж	Имеется отопление, электроснабжение	70,4	для проведения видеосъемок, прокатов фильмов, внеклассных мероприятий для обучающихся	Прямой договор аренды в количестве 10 часов в месяц	3	

Помещение (музыкальный зал)	410/С-23745	г. Волковыск, ул. Победы, д.6 (ГУО «Детский сад №6 г. Волковыска»))	2 этаж	Имеется отопление, электроснабжение	101,3	для проведения видеосъемок, прокатов фильмов, внеклассных мероприятий для обучающихся	Прямой договор аренды в количестве 10 часов в месяц	3	
Помещение (музыкальный зал)	410/С-20801	г. Волковыск, ул. Горбатого, д.25 (ГУО «Детский сад №9 г. Волковыска»))	2 этаж	Имеется отопление, электроснабжение	105,8	для проведения видеосъемок, прокатов фильмов, внеклассных мероприятий для обучающихся	Прямой договор аренды в количестве 10 часов в месяц	3	
Помещение (музыкальный зал)	410/С-16257	г. Волковыск, ул. Жолудева, д. 75 (ГУО «Детский сад №4 г. Волковыска»))	2 этаж	Имеется отопление, электроснабжение	74,6	для проведения видеосъемок, прокатов фильмов, внеклассных мероприятий для обучающихся	Прямой договор аренды в количестве 10 часов в месяц	3	
Помещение (актовый зал)	410/С-25494	г.п. Россь, ул. Солнечная, д.6А (ГУО «Росский детский сад»))	2 этаж	Имеется отопление, электроснабжение	77,3	для проведения видеосъемок, прокатов фильмов, внеклассных мероприятий для обучающихся	Прямой договор аренды в количестве 10 часов в месяц	3	

Помещение (музыкальный зал)	410/С-26520	г. Волковыск, ул. Социалистическая, д.8 (ГУО «Детский сад №10 г. Волковыска»)	2 этаж	Имеется отопление, электроснабжение	107,5	для проведения фото и видеосъемок, прокатов фильмов, внеклассных мероприятий для обучающихся	Прямой договор аренды в количестве 10 часов в месяц	3	
Помещение (комната для музыкальных и гимнастических занятий)	410/С-15988	г. Волковыск, ул. Победы, д.13 (ГУО «Детский сад №2 г. Волковыска»)	2 этаж	Имеется отопление, электроснабжение	104,9	для проведения фото и видеосъемок, прокатов фильмов, внеклассных мероприятий для обучающихся	Прямой договор аренды в количестве 10 часов в месяц	3	
Помещение (музыкальный зал)	410/С-13276	г. Волковыск, ул. Панковой, 49 (ГУО «Дошкольный центр развития ребенка №11 г. Волковыска»)	2 этаж	Имеется отопление, электроснабжение	157,1	для проведения фото и видеосъемок, прокатов фильмов, внеклассных мероприятий для обучающихся	Прямой договор аренды в количестве 10 часов в месяц	3	
Помещение (музыкальный зал)	410/С-10466	г. Волковыск, ул. Боричевского, 50 (ГУО «Детский сад №12 г. Волковыска»)	2 этаж	Имеется отопление, электроснабжение	156,3	для проведения фото и видеосъемок, прокатов фильмов, внеклассных мероприятий для обучающихся	Прямой договор аренды в количестве 10 часов в месяц	3	

Помещение (физкультурный зал)	410/С-15675	г. Волковыск, ул. Кутузова, 12 (ГУО «Средняя школа №2 г. Волковыска»)	1 этаж	Имеется отопление, электроснабжение	99,1	для проведения фото и видеосъемок, прокатов фильмов, внеклассных мероприятий для обучающихся	Прямой договор аренды в количестве 10 часов в месяц	3	
Помещение (актовый зал)	410/С-15682	г. Волковыск, ул. Боричевского, 52 (ГУО «Средняя школа №7 г. Волковыска»)	2 этаж	Имеется отопление, электроснабжение	276,7	для проведения фото и видеосъемок, прокатов фильмов, внеклассных мероприятий для обучающихся	Прямой договор аренды в количестве 10 часов в месяц	3	
Помещение (музыкальный зал)	410/С-15962	г. Волковыск, ул. Социалистическая, 24 (ГУО «Дошкольный центр развития ребенка №7 г. Волковыска»)	2 этаж	Имеется отопление, электроснабжение	73,5	для проведения фото и видеосъемок, прокатов фильмов, внеклассных мероприятий для обучающихся	Прямой договор аренды в количестве 10 часов в месяц	3	
Помещение (актовый зал)	410/С-2365	а.г. Верейки, ул. Гродненская, 21 (ГУО «Верейковская средняя школа»)	1 этаж	Имеется отопление, электроснабжение	98,9	для проведения фото и видеосъемок, прокатов фильмов, внеклассных мероприятий для обучающихся	Прямой договор аренды в количестве 10 часов в месяц	3	

Помещение (актовый зал)	410/С-14317	а.г. Матвеевцы, ул. Победы, 8 (ГУО «Матвеевская средняя школа»)	2 этаж	Имеется отопление, электроснабжение	85,6	для проведения фото и видеосъемок, прокатов фильмов, внеклассных мероприятий для обучающихся	Прямой договор аренды в количестве 10 часов в месяц	3	
Помещение (актовый зал)	410/С-15680	г. Волковыск, ул. Социалистическая, 10 (ГУО «Гимназия №2 г. Волковыска»)	2 этаж	Имеется отопление, электроснабжение	190,19	для проведения фото и видеосъемок, прокатов фильмов, внеклассных мероприятий для обучающихся	Прямой договор аренды в количестве 10 часов в месяц	3	
Помещение (актовый зал)	410/С-15647	г. Волковыск, ул. Дзержинского, 17 (ГУО «Гимназия №1 г. Волковыска»)	2 этаж	Имеется отопление, электроснабжение	187,9	для проведения фото и видеосъемок, прокатов фильмов, внеклассных мероприятий для обучающихся	Прямой договор аренды в количестве 10 часов в месяц	3	
Помещение (музыкальный зал)	410/С-15905	г. Волковыск, ул. К. Маркса, 11 (ГУО «Детский сад №1 г. Волковыска»)	2 этаж	Имеется отопление, электроснабжение	106,4	для проведения фото и видеосъемок, прокатов фильмов, внеклассных мероприятий для обучающихся	Прямой договор аренды в количестве 10 часов в месяц	3	

Помещение	410/С-23745	г. Волковыск, ул. Победы, д.6 (ГУО «Детский сад №6 г. Волковыска»)	2 этаж	Имеется отопление, электроснабжение	101,3	Для проведения фотосъемки	Прямой договор аренды в количестве 10 часов в месяц	3	
Помещение	410/С-20801	г. Волковыск, ул. Горбатого, д.25 (ГУО «Детский сад №9 г. Волковыска»)	2 этаж	Имеется отопление, электроснабжение	105,8	Для проведения фотосъемки	Прямой договор аренды в количестве 10 часов в месяц	3	
Помещение	410/С-26751	г.п. Красносельский, ул. Рябиновая, д.12 (ГУО «Красносельский детский сад №2»)	2 этаж	Имеется отопление, электроснабжение	75,3	Для проведения фотосъемки	Прямой договор аренды в количестве 10 часов в месяц	3	
Помещение	410/С-15940	г. Волковыск, ул. Социалистическая, д.35 (ГУО «Детский сад №5 г. Волковыска»)	2 этаж	Имеется отопление, электроснабжение	62,1	Для проведения фотосъемки	Прямой договор аренды в количестве 10 часов в месяц	3	

Помещение	410/С-25494	г.п. Россь, ул. Солнечная, д.6А (ГУО «Росский детский сад»)	2 этаж	Имеется отопление, электроснабжение	77,3	Для проведения фотосъемки	Прямой договор аренды в количестве 10 часов в месяц	3	
Помещение	410/С-17137	г. Волковыск, ул. Зеленая, д.1 (ГУО «Детский сад №24 г. Волковыска»)	2 этаж	Имеется отопление, электроснабжение	70,4	Для проведения фотосъемки	Прямой договор аренды в количестве 10 часов в месяц	3	
Помещение	410/С-16257	г. Волковыск, ул. Жолудева, д. 75 (ГУО «Детский сад №4 г. Волковыска»)	2 этаж	Имеется отопление, электроснабжение	74,6	Для проведения фотосъемки	Прямой договор аренды в количестве 10 часов в месяц	3	
Здание детского сада	410/С-26916	Волковысский район, агрогородок Дубовцы, ул. Восточная,10	Отдельно стоящее двухэтажное здание. Год постройки - 1979 г. Материал стен - кирпичный	Имеется холодное водоснабжение, электроснабжение.	1102,9	Виды деятельности, не запрещенные законодательством	Прямой договор аренды (договор безвозмездного пользования)	3	

Часть здания школы	410/С-15318	Волковысский район, агрогородок Волпа, ул. Школьная, д. 6	Отдельно стоящее двухэтажное здание, год постройки-1966	Холодное водоснабжение, отопление, электроснабжение	1218,8	Виды деятельности, не запрещенные законодательсвом	договор аренды (передачи в безвозмездного пользования)	3	
УНП 500029376, **Коммунальное производственное унитарное предприятие “Волковысская сельхозтехника”** Почтовый адрес: 231913, аг. Дубовцы, ул. Центральная, 18, Волковысский район, Гродненская область; орган госуправления – Волковысский районный исполнительный комитет , форма собственности – коммунальная; контактные телефоны: 5 13 44 – сектор по управлению госимуществом управления экономики, торговли и услуг Волковысского райисполкома									
Нежилое помещение	410/С-16529	г. Волковыск, ул.129–ой Орловской Дивизии, 42/10 (участок сельхозтехники)	Обособленное нежилое помещение (склад кирпичный)	Подъезд к зданию асфальтирован, развита транспортная инфраструктура. Территория охраняемая.	7,5	Для осуществления видов деятельности, не запрещенных законодательством	прямой договор аренды	1,5	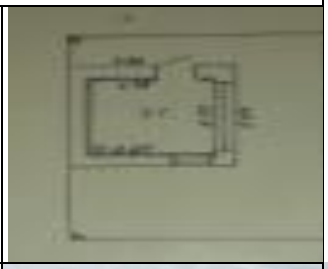
Складское помещения	410/С-16530	г. Волковыск, ул.129–ой Орловской Дивизии, 42/8 (участок сельхозтехни-ки)	Обособленное нежилое помещение (склад кирпичный, с отдельными воротами, оснащенное электроосвещением.	Подъезд к зданию асфальтирован, развита транспортная инфраструктура. Территория охраняемая.	144,1 кв.м.	для осуществления видов деятельности не запрещенных законодательством	прямой договор безвозмездного пользования	-	

Часть складского помещения	410/С-16530	г. Волковыск, ул.129–ой Орловской Дивизии, 42/8 (участок сельхозтехники)	Обособленное нежилое помещение (склад кирпичный, с отдельными воротами, оснащенное	Подъезд к зданию асфальтирован, развита транспортная инфраструктура. Территория охраняемая.	59,0; 49,3	Для осуществления видов деятельности, не запрещенных законодательством	Прямой договор аренды	2,0	

			электроосвещением.						
Часть складского помещения	410/С-16532	г. Волковыск, ул.129–ой Орловской Дивизии, 42/9 (участок сельхозтехники	Обособленное нежилое помещение (склад кирпичный, с отдельными воротами, оснащенное электроосвещением.	Подъезд к зданию асфальтирован, развита транспортная инфраструктура. Территория охраняемая.	199,2;	Для осуществления видов деятельности, не запрещенных законодательством	прямой договор аренды	2	
Часть складского помещения	410/С-16536	г. Волковыск, ул.129–ой Орловской Дивизии, 42/5 (участок сельхозтехники	Обособленное нежилое помещение (склад кирпичный, с отдельными воротами, оснащенное электроосвещением.	Подъезд к зданию асфальтирован, развита транспортная инфраструктура. Территория охраняемая.	1,2; 20,9; 51,9	Для осуществления видов деятельности, не запрещенных законодательством	прямой договор аренды	2,5	
Часть складского помещения	410/С-16539	г. Волковыск, ул.129–ой Орловской Дивизии, 42/4 (участок сельхозтехники	Обособленное нежилое помещение (склад кирпичный, с отдельными воротами, оснащенное электроосвещением.	Подъезд к зданию асфальтирован, развита транспортная инфраструктура. Территория охраняемая.	27,0; 25,3; 44,5; 3,0; 5,2; 38,6; 33,2; 43,7; 27,1; 26,3	Для осуществления видов деятельности, не запрещенных законодательством	прямой договор аренды	2,5	

УНП 500007168, **Волковысское районное унитарное предприятие «Селекционно-племенной центр животноводства»,** 231900, Республика Беларусь, Волковысский район, г. Волковыск, ул. Советская, 159, Собственник имущества – Волковысский район; форма собственности – коммунальная; орган государственного управления – Волковысский районный исполнительный комитет; контактные телефоны: 5 13 44 – сектор по управлению госимуществом управления экономики, торговли и услуг Волковысского райисполкома.									
Администра-тивное здание	410/С-22228	г. Волковыск, ул. Советская, 167	Отдельно стоящее одноэтажное здание	Электроснабжение, холодное водоснабжение. Печное отопление.	164,7	Виды деятельности, не запрещенные законодательством	прямой договор аренды	3	
УНП 500007142, **Отдел культуры Волковысского районного исполнительного комитета** Почтовый адрес: 231900, г. Волковыск, ул. Дзержинского, 3 Собственник имущества – Волковысский район; Орган государственного управления – Волковысский районный исполнительный комитет Форма собственности - государственная Контактные телефоны: 5 13 44 – сектор по управлению госимуществом управления экономики, торговли и услуг Волковысского райисполкома									
Помещение	410/С-23064	г. Волковыск, ул. Октябрьская, 30	Помещение на 1-ом этаже 2-этажного кирпичного здания	Центральное отопление, электроснабжение	34,5	Для проведения физкультурно-оздоровительной деятельности	Почасовая аренда	3,0	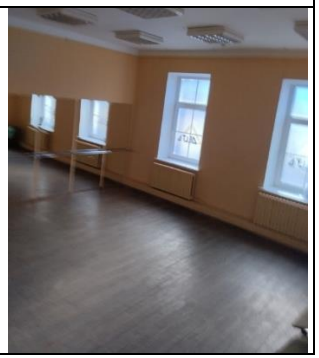

Часть вестибюля здания Дома культуры	410/С-2322	Гродненская обл., Волковысский р-н, г.п. Красносельский, ул. Победы, д.20	год постройки здания –1953 г., стены кирпичные, вестибюль расположен на первом этаже	отопление централизованное, водопроводная и канализационная сеть, электроснабжение.	28,96	Виды деятельности, не запрещенных законодательством	прямой договор аренды	арендная плата в размере 185,32 белорусских рублей в месяц	

									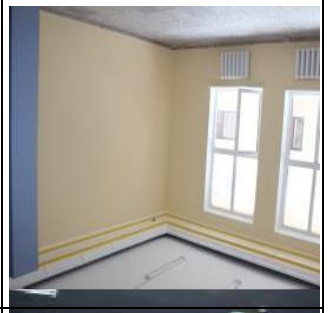
Помещения	410/С-23064	г. Волковыск, ул. Октябрьска, 30		Электроснабжение, водоснабжение отопление, канализация	68,9 (кафетерий – 35,8, коридор – 4,0, кухня – 12,3, кладовая – 9,5, кладовая – 7,3)	для размещения объекта общественного питания	прямой договор аренды	арендная плата-367,34 руб./мес.	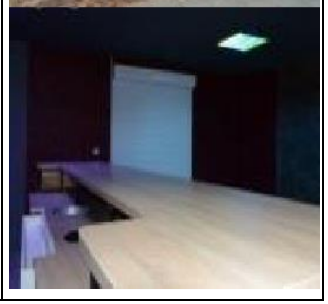

Фойе	410/С-19770	г.Волковыск, ул. Советская, 16, в здании государственного учреждения культуры «Волковысский городской Дом культуры»	-	Электроснабжение	127,2	для монтировки и показа спектаклей	договор на условиях почасовой аренды	3	

Эстрада (сцена)	410/С-19770		деревянная		105,7				
Зрительный зал			245 мест		181,6				
Гримерная			-		17,6				

Гримерная			-		15,8				
Танцевальная площадка	410/С-20902	г.Волковыск, ул. Дзержинского, 6/1 (городской парк)	Бетонный пол	Электроснабжение	616,6	для проведения физкультурно-оздоровительных и других культурных мероприятий	прямой договор аренды	0,5	
Помещение кассы	410/С - 20902	г.Волковыск, ул. Дзержинского, 6/1 (городской парк)		Электроснабжение	10,9	виды деятельности, не запрещенные законодательством	прямой договор аренды	0,5	
Помещение	410/С-13838	Волковысский район, агрогородок Матвеевцы, ул. Садовая, 1	Помещение на 1-ом этаже 1-этажного кирпичного здания	Центральное отопление, электроснабжение, водоснабжение	7,2	виды деятельности, не запрещенные законодательством	Прямой договор аренды	2,0	

Помещение	410/С-13838	Волковысский район, агрогородок Матвеевцы, ул. Садовая, 1	Помещение на 1-ом этаже 1-этажного кирпичного здания	Центральное отопление, электроснабжение, водоснабжение	9,6	виды деятельности, не запрещенные законодательством	Прямой договор аренды	2,0	
Помещение	410/С-13838	Волковысский район, агрогородок Матвеевцы, ул. Садовая, 1	Помещение на 1-ом этаже 1-этажного кирпичного здания	Центральное отопление, электроснабжение, водоснабжение	21,9	виды деятельности, не запрещенные законодательством	Прямой договор аренды	2,0	
УНП 500006942, **Районное сельскохозяйственное коммунальное унитарное предприятие «Волковысское»** Почтовый адрес: 231915, Волковысский район, агрогородок Репля, ул. Советская, 18. Орган государственного управления - Волковысский районный исполнительный комитет Форма собственности – государственная Контактные телефоны: 5 13 44 – сектор по управлению госимуществом управления экономики, торговли и услуг Волковысского райисполкома									
Сокохранилище	410/С-30600	Волковысский р-н, Верейковский с/с, 26/3	Здание специализированное складов, торговых баз, баз материально-технического снабжения, хранилищ	электроснабжение, водоснабжение, водоотведение, отсутствует	277,0	Для осуществления видов деятельности, не запрещенных законодательством	Прямой договор аренды	1,0	

нежилое помещение (механические мастерские)	1-1012	Волковысский р-н, Верейковский с/с, 26 (вблизи д. Емельяново)	здание специализированное для ремонта и технического обслуживания автомобилей (в том числе автомобильные заправочные и газонаполнительные станции)		340,0	Для осуществления видов деятельности, не запрещенных законодательством	Прямой договор аренды (договор безвозмездного пользования для оказания бытовых услуг*)	3	
Склад тарный - 3	410/С-30622	Волковысский р-н, Верейковский с/с, 26/9	здание специализированное складов, торговых баз, баз материально-технического снабжения, хранилищ	электроснабжение, водоснабжение, водоотведение, отсутствует	381,9	Для осуществления видов деятельности, не запрещенных законодательством	прямой договор аренды	0,5	
Контора	410/С-30596	Волковысский р-н, Верейковский с/с, 26	здание административно-хозяйственное	электроснабжение, водоснабжение, водоотведение, отсутствует	74,5	Для осуществления видов деятельности, не запрещенных законодательством	прямой договор аренды	0,5	

Овощехрани-лище	410/С-30604	Волковысский р-н, Верейковский с/с, 26/7	здание специализированное складов, торговых баз, баз материально-технического снабжения, хранилищ	электроснабжение, водоснабжение, водоотведение, отсутствует	91,4	Для осуществления видов деятельности, не запрещенных законодательством	прямой договор аренды	0,5	
Соковый цех	410/С-30598	Волковысский р-н, Верейковский с/с, 26/1	здание специализированное для производства продуктов питания, включая напитки, и табака	электроснабжение, водоснабжение, водоотведение, отсутствует	624,7	Для осуществления видов деятельности, не запрещенных законодательством	прямой договор аренды	0,5	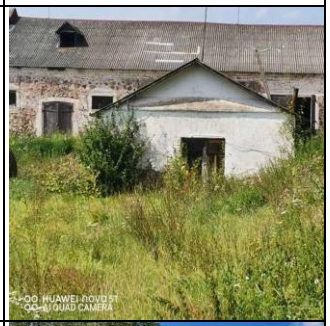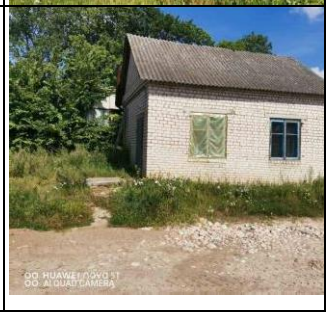
Дрожжевая сокового цеха	410/С-30599	Волковысский р-н, Верейковский с/с, 26/2	здание специализированное для производства продуктов питания, включая напитки, и табака	электроснабжение, водоснабжение, водоотведение, отсутствует	41,0	Для осуществления видов деятельности, не запрещенных законодательством	прямой договор аренды	0,5